

氷見市長 林まさゆき 様

令和3年5月10日

## 鬼谷大池廃止の要望

いつも大変お世話になっております。

上記の件で、地区民から鬼谷大池の堤防下部の亀裂が有りこのまま放置しておけば崩壊の可能性も有り池の下流に住居する家に被害が及ぶ可能性が有り、この機会に鬼谷大池の廃止をお願い致します。

1. 現在は田畑に利用されていません
2. 地権関係者は管理を行っていません 管理者不在
3. 下流に居住する人の要望です
4. 現地の地図と写真を同封します

三尾区長

坂田恒男





このマップは、地震や大雨によって、満水状態のため池が決壊した場合、全ての貯水量が瞬時に流出する状況を想定しています。災害の状況によっては、表示されている範囲以外の所でも被害が発生する可能性がありますので、注意が必要です。逃げ遅れた場合は自宅や近くの丈夫な建物の2階以上へ垂直避難しましょう。

凡 例	
浸水深	
5.0m～10.0m (3階以上浸水)	
3.0m～5.0m (2階浸水)	
1.0m～3.0m (1階床上浸水)	
0.5m～1.0m (大人の腰くらい)	
0.3m～0.5m (1階床下・大人のひざ下)※	
0.3m未満 (大人のひざはざ)	
※0.5mになると歩行困難になります	
避難関連	
指定避難所 一定期間避難生活を送るために滞在する施設	
指定緊急避難場所 緊急…一時的に避難する場所	

**耕地2号池**  
堤 高：5.80m  
総貯水量：5,250m<sup>3</sup>

**鬼谷池**  
堤 高：4.80m  
総貯水量：2,490m<sup>3</sup>

**出ノ口大池**  
堤 高：2.90m  
総貯水量：1,628m<sup>3</sup>

**仲間池**  
堤 高：3.90m  
総貯水量：1,020m<sup>3</sup>

指定緊急避難場所  
**三尾公民館**  
※地震時は屋外へ避難

指定緊急避難場所  
**熊野社前広場**  
※地震時は屋外へ避難

指定避難所  
**旧速川小学校**  
※大雨時浸水状況によっては2階以上利用可





No.

-----  
-----  
-----  
-----  
-----  
-----  
-----



No.

-----  
-----  
-----  
-----  
-----  
-----  
-----



No.

-----  
-----  
-----  
-----  
-----  
-----  
-----







No.

---

---

---

---

---

---

---

---



No.

---

---

---

---

---

---

---

---



No.

---

---

---

---

---

---

---

---



No.

-----  
-----  
-----  
-----  
-----  
-----  
-----



No.

-----  
-----  
-----  
-----  
-----  
-----  
-----

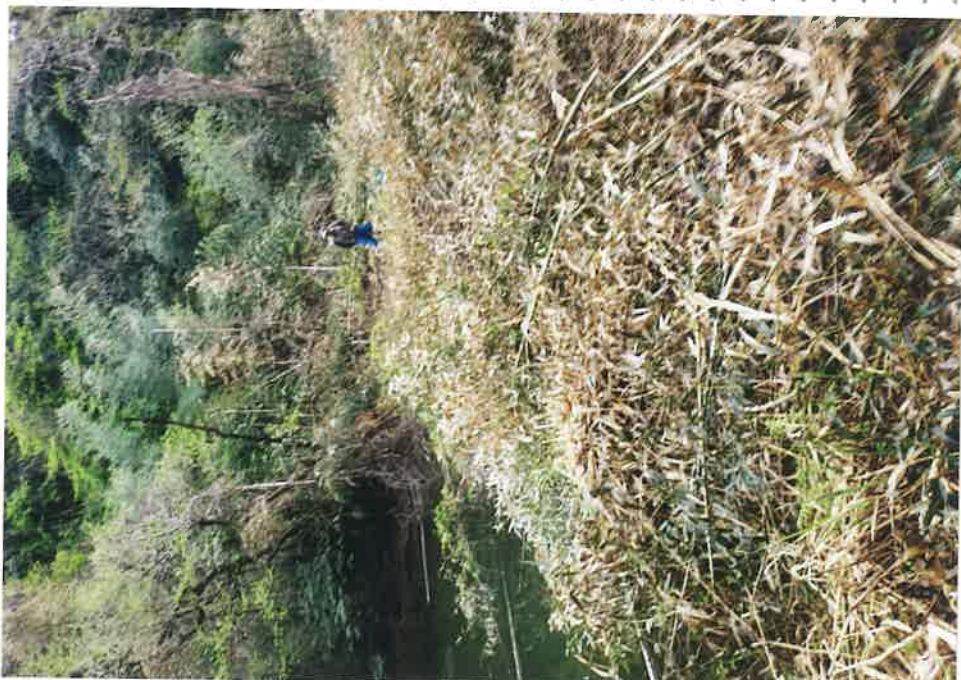

No.

-----  
-----  
-----  
-----  
-----  
-----  
-----







No. \_\_\_\_\_  
\_\_\_\_\_  
\_\_\_\_\_  
\_\_\_\_\_  
\_\_\_\_\_  
\_\_\_\_\_



No. \_\_\_\_\_  
\_\_\_\_\_  
\_\_\_\_\_  
\_\_\_\_\_  
\_\_\_\_\_  
\_\_\_\_\_

No. \_\_\_\_\_  
\_\_\_\_\_  
\_\_\_\_\_  
\_\_\_\_\_  
\_\_\_\_\_  
\_\_\_\_\_

• ◆ E · L ◆ •